

連江縣環境資源局疑似廢車拖吊（拆解）作業程序紀錄表

| 選項 | 作 業 事 項 | 紀 錄 事 項 |
|-------------------------------------|---|--|
| <input checked="" type="checkbox"/> | 1. 核對查報資料 | 查報單編號： <u>EZ04CS-0000448</u> 車號： <u> </u> 引擎號碼： <u> 無 </u> 地點： <u> 樂華村 51 號旁鐵皮屋 </u> 廠牌形式： <u> 光陽 125 </u> 顏色： <u> 黑色 </u> |
| <input checked="" type="checkbox"/> | 2. 檢查車上資料物品及貼上封條 | 資料或物品名稱： <u> 無 </u> 封條編號： <u> 111110701 </u> |
| <input checked="" type="checkbox"/> | 3. 拖吊（拆解）作業拍照 | 紀錄有日期並能明顯辨別，由上而下黏貼（或列印）於背面照 |
| <input type="checkbox"/> | 4. 公告後拆解 | 限大型車輛或無法拖吊者採現地公告一個月後需拆解者（公告日期： <u> </u> 年 <u> </u> 月 <u> </u> 日） |
| <input type="checkbox"/> | 5. 查報 7 日後 24 小時內完成拖吊 | 距查報 7 日後 24 小時拖吊者（拖吊日期： <u> </u> 年 <u> </u> 月 <u> </u> 日 <u> </u> 時 <u> </u> 分） |
| <input type="checkbox"/> | 6. 查報 7 日後 96 小時內拖吊者 | 距查報後 96 小時內拖吊者（拖吊日期： <u> </u> 年 <u> </u> 月 <u> </u> 日 <u> </u> 時 <u> </u> 分） |
| <input checked="" type="checkbox"/> | 7. 查報 7 日後逾 96 小時拖吊者 | 拖吊日期： <u> 111 </u> 年 <u> 11 </u> 月 <u> 07 </u> 日 <u> 15 </u> 時 <u> 30 </u> 分 |
| <input checked="" type="checkbox"/> | 8. 移置貯存地點 | 地點名稱： <u> 東引鄉資源回收廠 </u> 管理人簽章 <u> 黃炯峻 </u> |
| <input checked="" type="checkbox"/> | 9. 資料彙整 | 併同鄉公所、警察所查報通報表及照片資料已黏貼於背面 |
| <input type="checkbox"/> | 10. 本紀錄正本 1 式 2 份個別送環保局公告 1 個月，及編製成季報送環保局備查 | <u> </u> 年 <u> </u> 月 <u> </u> 日 <u> </u> 時 <u> </u> 分送達連江縣政府環境保護局 （紀錄 2 份請環保課確認後簽章，並檢附公告影本） |
| 備註 | 作業時應注意作業安全及拖吊車輛維護（限安全網拖吊，必要時增設防護措施） | |



編號：EZ04CS-0000448

廠牌形式：光陽 125

車種：機車

顏色：黑色

引擎號碼：無

地點：樂華村 51 號旁鐵皮屋

車輛已拖吊

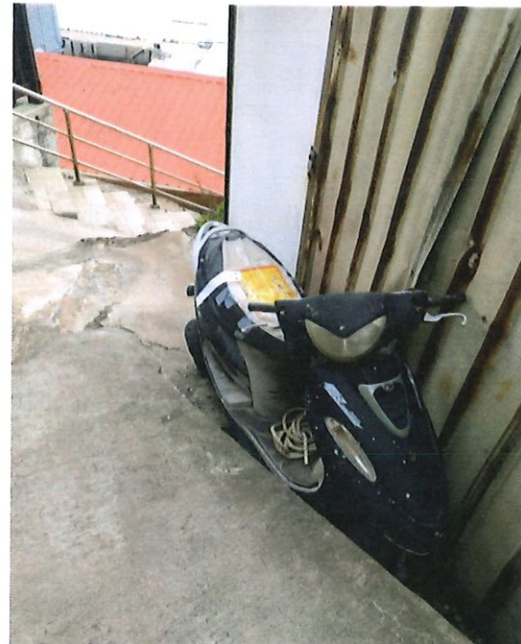

志剛環保
有限公司

朱志剛